



# Centro de Lenguas

## Reporte estadístico

2013-B



**Reporte estadístico**

La Escuela de Lenguas alberga 4 programas: Licenciatura en Docencia de Lengua Inglesa, Centro de Lenguas, Programa PUAALI y Formación Continua.

El presente es un *Reporte estadístico de la población estudiantil del CELE (Centro de Lenguas) de la Escuela de Lenguas 2013B* en donde se muestra la población actual de alumnos inscritos, por nivel, por modalidad del curso, por horario, por género, así como la cantidad de grupos y la distribución en los diferentes niveles. La fuente de información son los archivos de la Escuela de Lenguas.

*Nota: Para una referencia rápida diríjase al anexo en la última página del documento.*

**CENTRO DE LENGUAS**

**ALUMNOS**

La oferta educativa del Centro de Lenguas para el aprendizaje de inglés y otros idiomas consta de 12 niveles que actualmente albergan a 846 alumnos distribuidos de la siguiente manera.

NIVEL	ALUMNOS
ING 1	119
ING 2	69
ING 3	67
ING 4	78
ING 5	70
ING 6	75
ING 7	72
ING 8	43
ING 9	65
ING 10	34
ING 11	20
ING 12	15
<b>ESPECIALES</b>	<b>119</b>
<b>GRAN TOTAL</b>	<b>846</b>
<b>T. SEM/SAB</b>	<b>727</b>

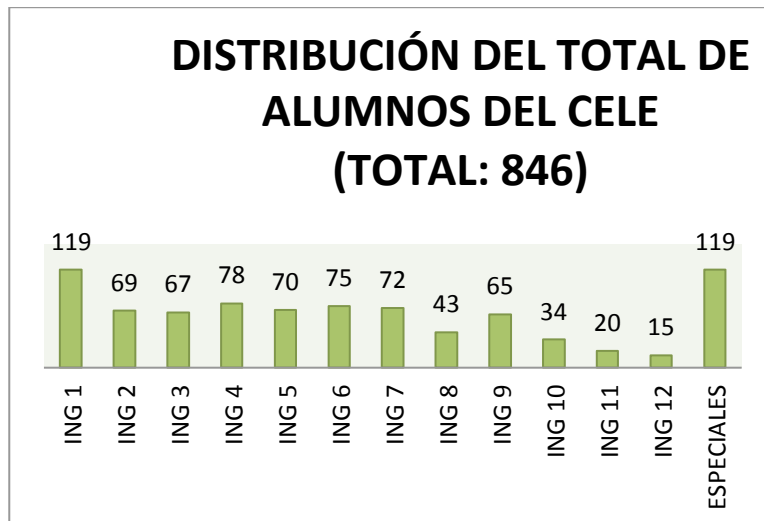



Los grupos especiales se conforman por alumnos que estudian lenguas diferentes al inglés, o bien, grupos conformados por niños que estudian inglés en la institución.

De los grupos que acuden entre semana, sin contar a grupos especiales, se cuenta con 209 alumnos que acuden por la mañana o por la tarde y se distribuyen como sigue:

NIVEL	ALUMNOS
ING 1	61
ING 2	21
ING 3	16
ING 4	26
ING 5	17
ING 6	18
ING 7	19
ING 8	8
ING 9	12
ING 10	0
ING 11	6
ING 12	5
	<b>209</b>

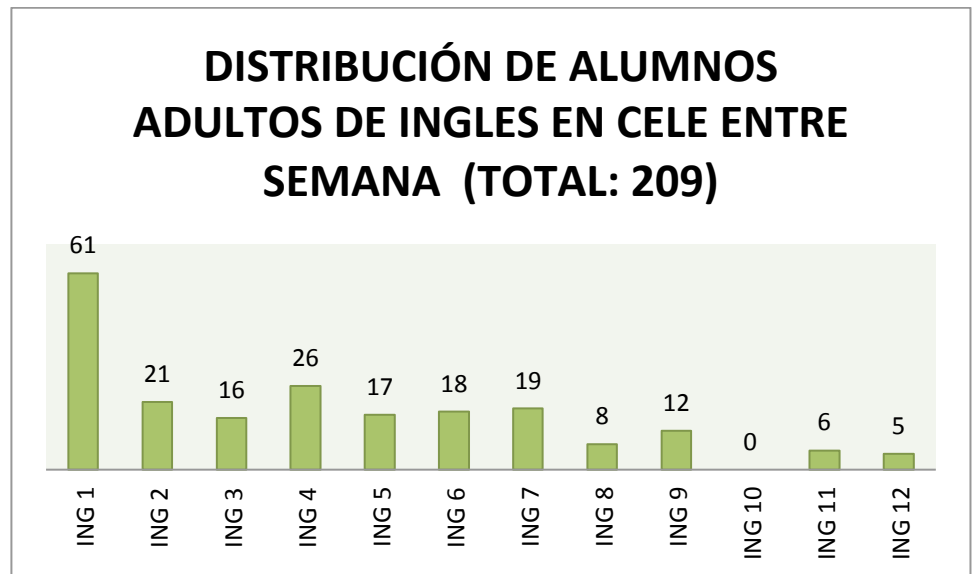

En cursos sabatinos hay 518 alumnos distribuidos por nivel como sigue.

CURSO SABATINO	
NIVEL	ALUMNOS
ING 1	58
ING 2	48
ING 3	51
ING 4	52
ING 5	53
ING 6	57
ING 7	53
ING 8	35
ING 9	53
ING 10	34
ING 11	14
ING 12	10
<b>TOTAL</b>	<b>518</b>

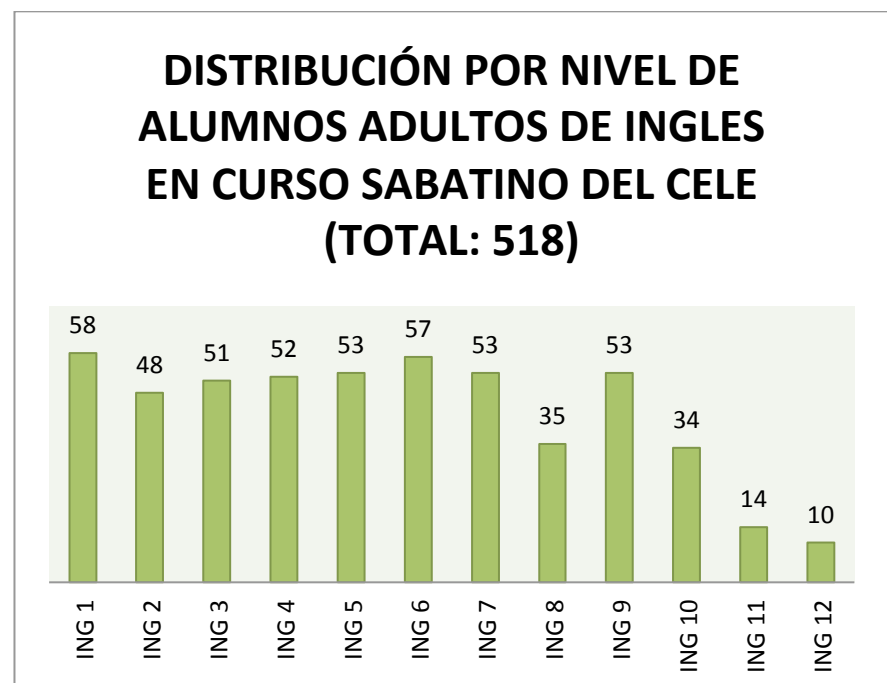



# Universidad Juárez del Estado de Durango

## Escuela de Lenguas



La Escuela de Lenguas cuenta con grupos especiales para niños y para otros idiomas como, japonés e italiano, además de la modalidad de autoaprendizaje y conversación. Actualmente se tienen en esta modalidad 119 alumnos que acuden entre semana en diferentes horarios.

<b>CURSO</b>	<b>ALUMNOS</b>
<b>AUTOAPRENDIZAJE</b>	12
<b>JAPONES 1</b>	4
<b>JAPONES 4</b>	3
<b>JAPONÉS 5</b>	3
<b>ITALIANO 1</b>	5
<b>INGLES CONVERSACION</b>	17
<b>INGLES NIÑOS PRINCIPIANTES 1</b>	15
<b>INGLES NIÑOS PRINCIPIANTES 2</b>	20
<b>INGLES NIÑOS INTERMEDIO 1</b>	14
<b>INGLES NIÑOS INTERMEDIO 2</b>	17
<b>INGLÉS NIÑOS AVANZADO 1</b>	9
<b>MATRICULA EN GRUPOS ESPECIALES</b>	119



### DISTRIBUCIÓN DE ALUMNOS EN GRUPOS ESPECIALES EN EL CENTRO DE LENGUAS (TOTAL: 119)

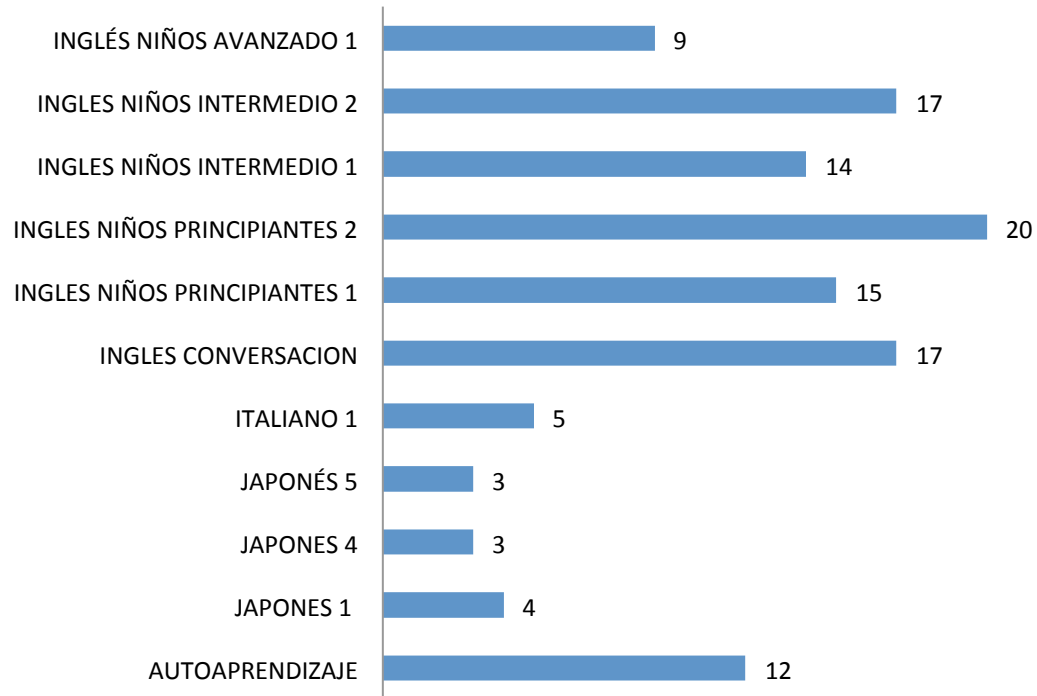



La distribución porcentual de los alumnos del CELE según la modalidad del curso es la siguiente:

MODALIDAD	ALUMNOS
<b>ENTRE SEMANA</b>	209
<b>SABATINO</b>	518
<b>ESPECIALES</b>	119
<b>TOTAL</b>	846

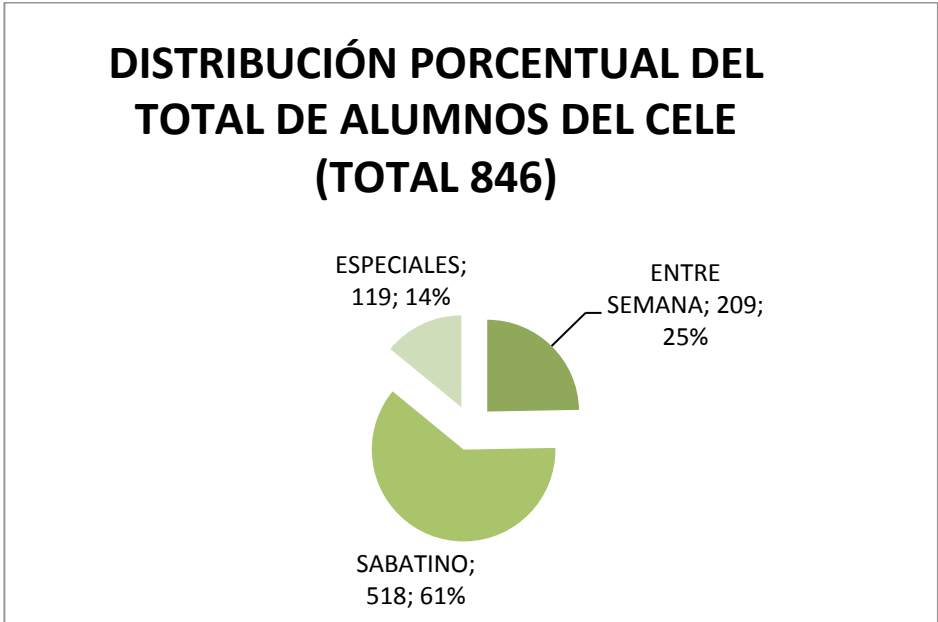

Los adultos (incluyendo adolescentes) que estudian inglés en el CELE se distribuyen en 35 grupos como lo muestra la siguiente tabla y un grupos de auto-aprendizaje.

NIVEL	GRUPOS	
	SEM	SAB
ING 1	3	2
ING 2	1	2
ING 3	1	2
ING 4	1	2
ING 5	1	2
ING 6	1	2
ING 7	1	2
ING 8	1	2
ING 9	1	2
ING 10	0	2
ING 11	1	1
ING 12	1	1
	Total semanal	Total sabatino
	13	22
<b>Total de grupos de inglés para adultos</b>	<b>35</b>	

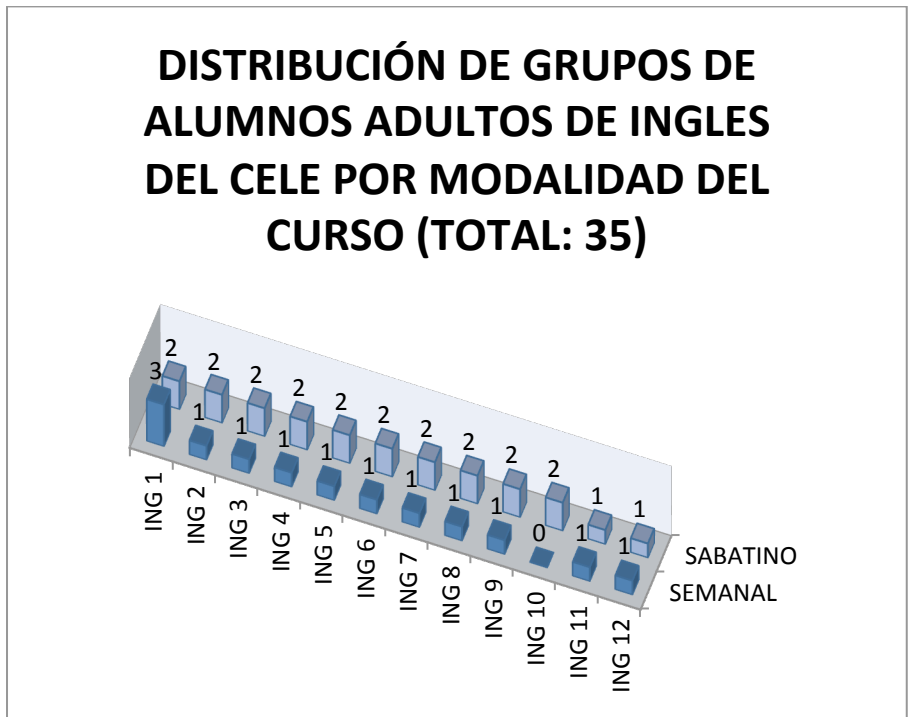



En lo que respecta a la distribución de grupos especiales que incluye alumnos de otros idiomas y niños tenemos el siguiente cuadro.

<b>CURSO</b>	<b>GRUPOS</b>
AUTOAPRENDIZAJE	1
JAPONES	3
ITALIANO	1
INGLES CONVERSACION	1
INGLES NIÑOS PRINCIPIANTES	2
INGLES NIÑOS INTERMEDIO	2
INGLES NIÑOS AVANZADO	1
<b>TOTAL</b>	<b>11</b>

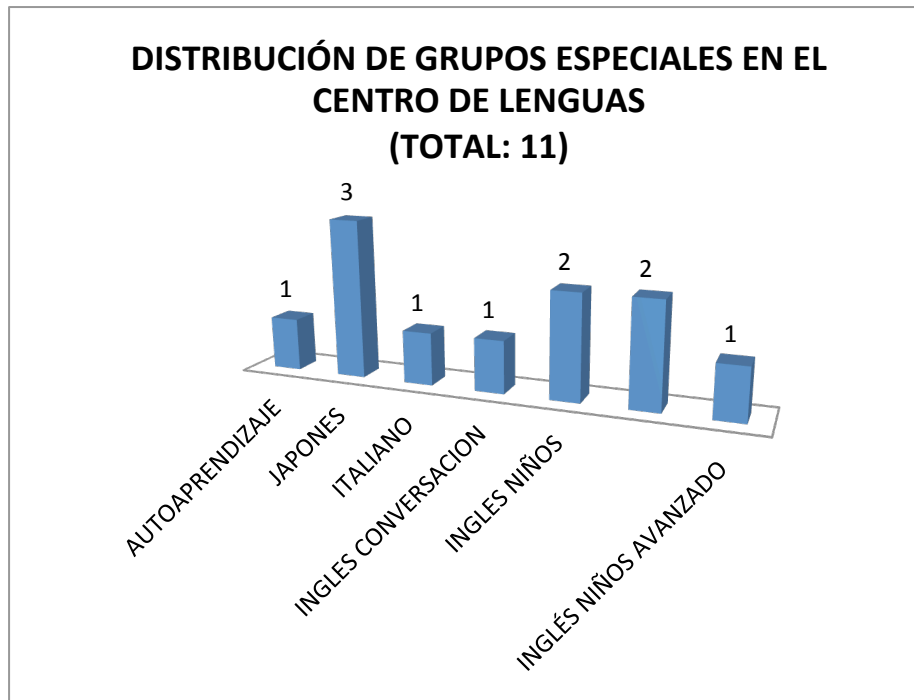

Finalmente, la población del CELE según el género es la siguiente.

<b>NIVELES</b>	<b>MUJERES</b>	<b>HOMBRES</b>	<b>TOTAL</b>
ING 1	42	77	119
ING 2	31	38	69
ING 3	22	45	67
ING 4	32	46	78
ING 5	36	34	70
ING 6	31	44	75
ING 7	24	48	72
ING 8	14	29	43
ING 9	36	29	65
ING 10	13	21	34
ING 11	10	10	20
ING 12	7	8	15
<b>ESPECIALES</b>	<b>65</b>	<b>54</b>	<b>119</b>
	<b>429</b>	<b>298</b>	<b>846</b>



### DISTRIBUCIÓN DE ALUMNOS EN CELE POR NIVEL Y GÉNERO (TOTAL: 846)

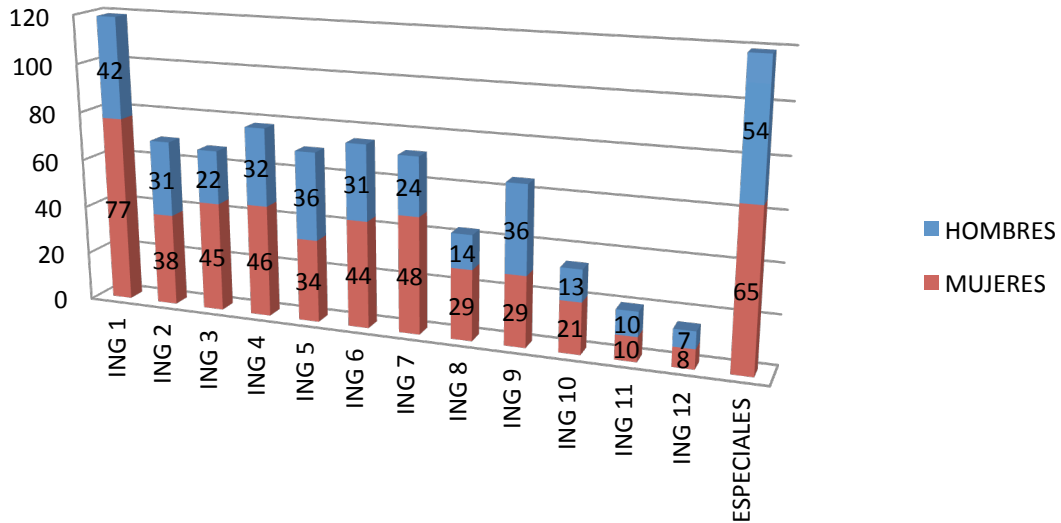

En síntesis, el 58.39 % está conformado por alumnas del sexo femenino y el 41.61% masculino.

### DISTRIBUCIÓN PORCENTUAL DE ALUMNOS ADULTOS DE INGLES DEL CELE POR GÉNERO (TOTAL 846)







## CENTRO DE LENGUAS (CELE) DE LA ESCUELA DE LENGUAS

ALUMNOS		
TOTAL ENTRE SEMANA		328
• INGLÉS ADULTOS	209	
• CURSOS ESPECIALES INC/NIÑOS	119	
TOTAL SABATINO		518
GRUPOS		
TOTAL ENTRE SEMANA		24
• INGLÉS ADULTOS	13	
• CURSOS ESPECIALES INC/NIÑOS	11	
TOTAL SABATINO		22
• INGLÉS ADULTOS	22	
• INGLÉS NIÑOS	0	
GRAN TOTAL		46
GRUPOS POR IDIOMA Y TIPO		
INGLÉS ADULTOS		35
INGLÉS NIÑOS		5
JAPONES		3
ITALIANO		1
CONVERSACION		1
AUTOAPRENDIZAJE		1
TOTAL		46
POBLACION POR SEXO		
MASCULINA	352	41.61%
FEMENINA	494	58.39%
TOTAL	846	100%

Control Escolar